Von Wäah zu Jööh!

Obergeschoss Naturlabor

Kreiere dein eigenes Insekt in der **Schublade «Bau dir ein Insekt»**.
Begleite einen Schmetterling durch seine Verwandlung. Findest du die richtige Reihenfolge heraus?
Puppe, Raupe, Schmetterling, Ei auf der Futterpflanze oder doch anderswo?

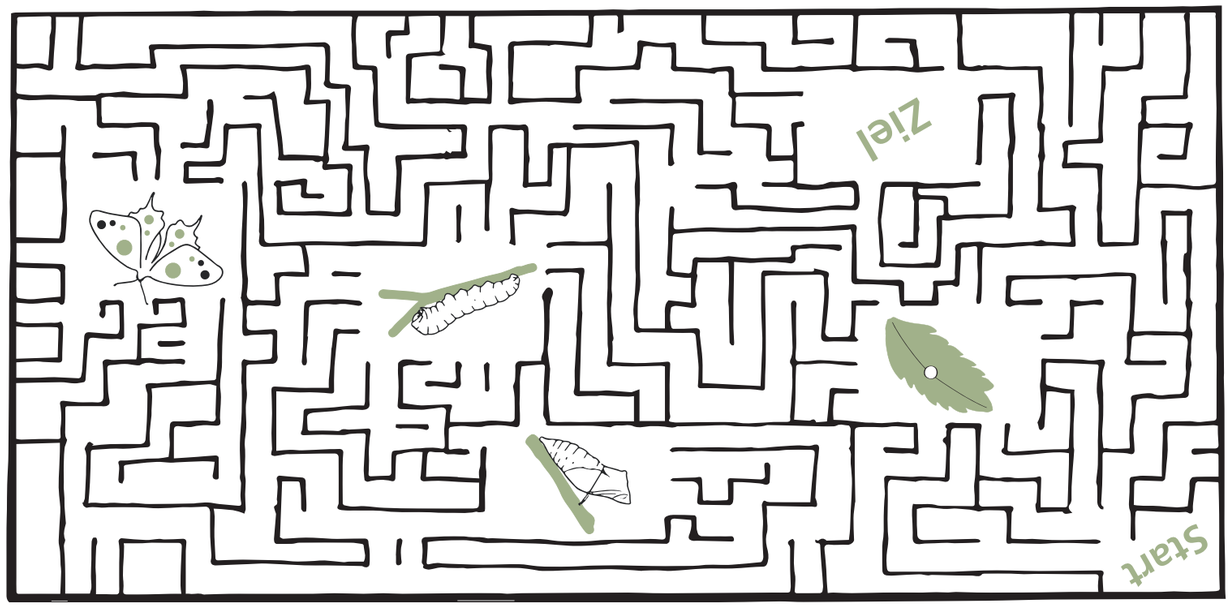

Zeichne hier dein Lieblings-Wäah-Tier!

© 2025 Naturama Aargau, naturama.ch

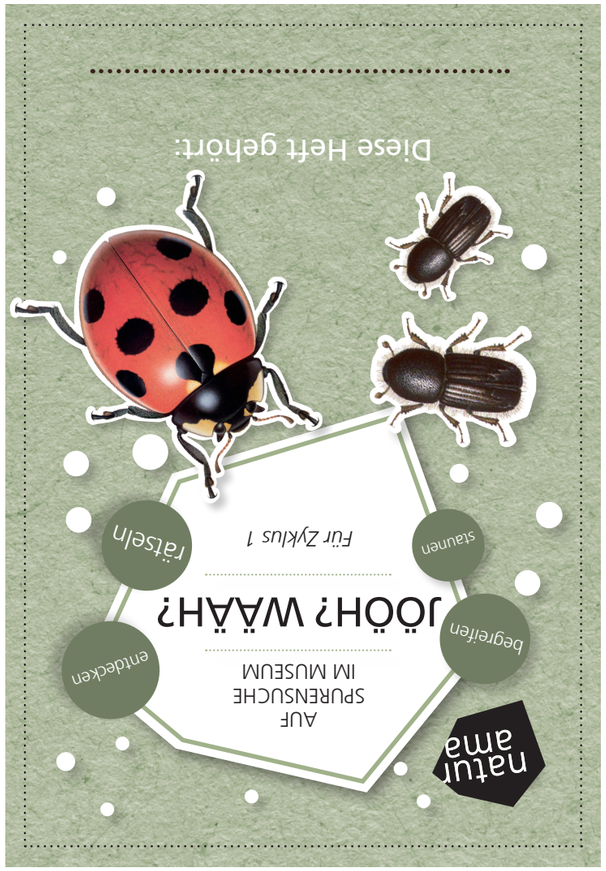

«Gruselkabinett oder Streicheltiere?»

Ganzes Museum

Jööh oder Wääh? Kreuze an, wie du das abgebildete Tier findest. Du triffst alle im Museum an.

Luchs (OG) ☺ 😐

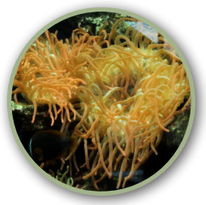
Seeanemone (UG) ☺ 😐

Frischling Wildschwein (EG) ☺ 😐

Wanderratte (EG) ☺ 😐

Kugelfisch (OG) ☺ 😐

Flugsaurier (UG) ☺ 😐

Regenwurm (EG) ☺ 😐

Mammut (UG) ☺ 😐

Schmuckhorn-frosch (OG) ☺ 😐

Jööh und Wääh brauchen einander!

Erdgeschoss Hecke

Wie viele Jööh- und Wääh-Tiere findest du?
Zeichne sie im gemeinsamen Lebensraum «Hecke» ein:

Ganz schön toll, diese Wääh-Tiere!

Erdgeschoss Waldboden

Bodentiere sind wie ein natürlicher Pflug: Sie graben das Erdreich um. Das sorgt für einen nährstoff- und humusreichen Boden.

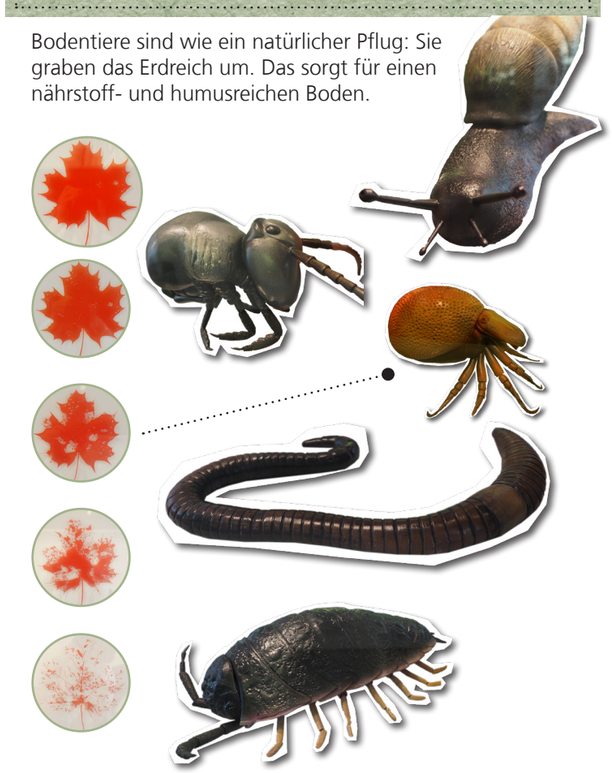

Von Wäah zu Jööh!

Obergeschoss Naturlabor

Kreiere dein eigenes Insekt in der **Schublade «Bau dir ein Insekt»**.

Begleite einen Schmetterling durch seine Verwandlung. Findest du die richtige Reihenfolge heraus?
Puppe, Raupe, Schmetterling, Ei auf der Futterpflanze oder doch anderswo?

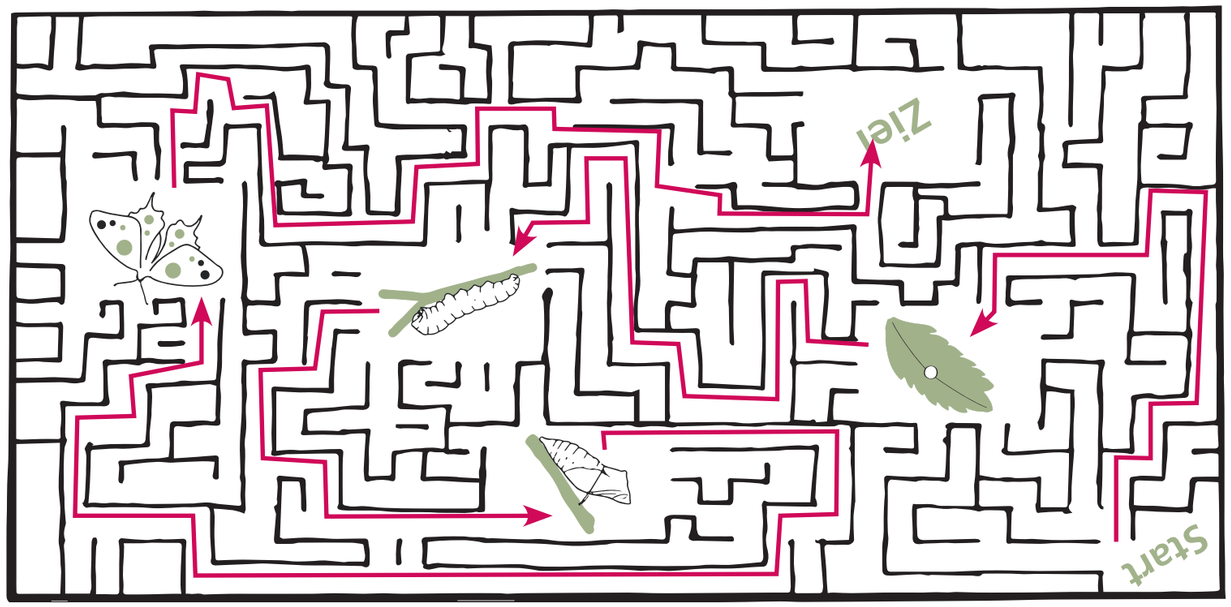

Zeichne hier dein Lieblings-Wäah-Tier!

© 2025 Naturama Aargau, naturama.ch

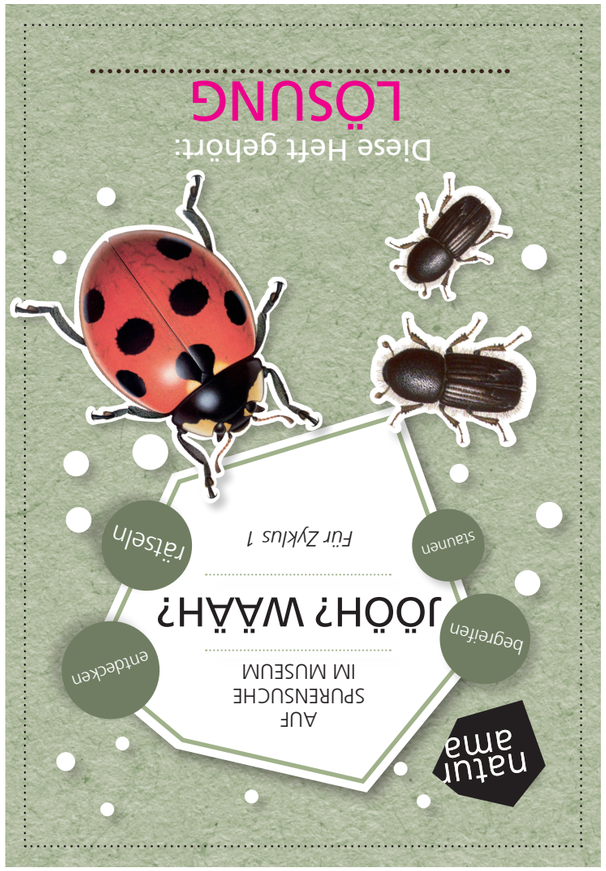

«Gruselkabinett oder Streicheltiere?»

Ganzes Museum

Jööh oder Wääh? Kreuze an, wie du das abgebildete Tier findest. Du triffst alle im Museum an.

Luchs (OG) ☺ 😐

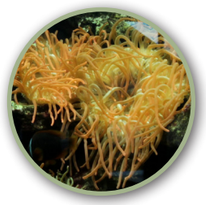
Seeanemone (UG) ☺ 😐

Frischling Wildschwein (EG) ☺ 😐

Wanderratte (EG) ☺ 😐

Kugelfisch (OG) ☺ 😐

Flugsaurier (UG) ☺ 😐

Regenwurm (EG) ☺ 😐

Mammut (UG) ☺ 😐

Schmuckhorn-frosch (OG) ☺ 😐

Jööh und Wääh brauchen einander!

Erdgeschoss Hecke

Wie viele Jööh- und Wääh-Tiere findest du? **15**
Zeichne sie im gemeinsamen Lebensraum «Hecke» ein:

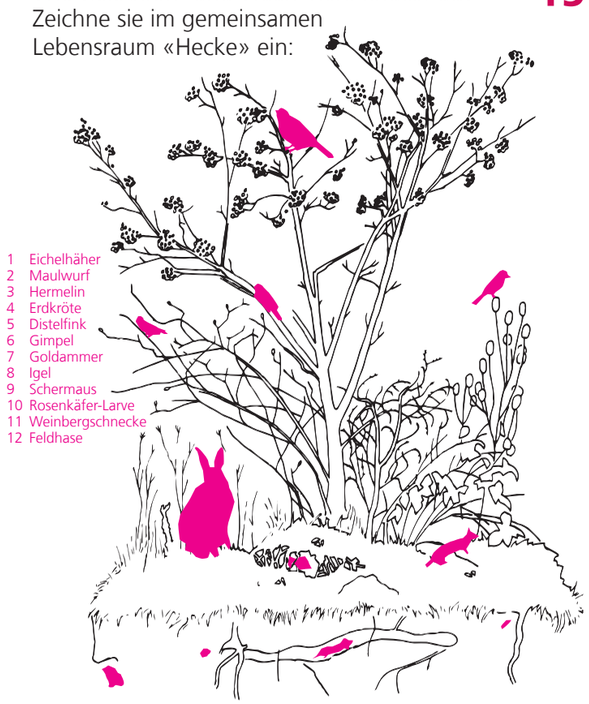

Ganz schön toll, diese Wääh-Tiere!

Erdgeschoss Waldboden
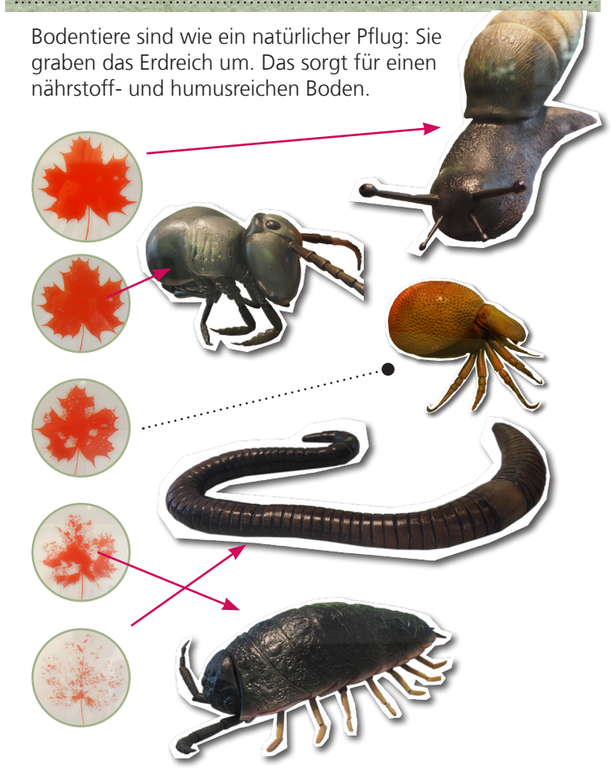
Bodentiere sind wie ein natürlicher Pflug: Sie graben das Erdreich um. Das sorgt für einen nährstoff- und humusreichen Boden.