Was gehört zum Bach?

Betrachte die Bilder: Welche Lebewesen gehören zum Bach? Umkreise...
...blau: Lebt im oder am Bach **...grün**: manchmal am Bach **...rot**: Gehört sicher nicht zum Bach

Stockente

Bach-Nelkenwurz

Schwemmholz

Graureiher

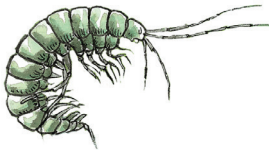
Flohkrebs

Forelle

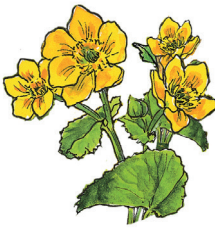
Sumpfdotterblume

Feuersalamander

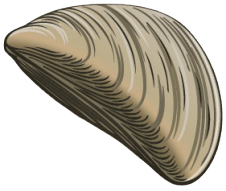
Muschel

Biber

Grasfrosch

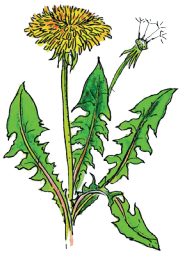
Löwenzahn

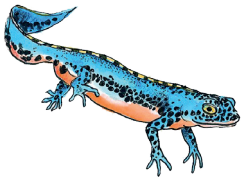
Bergmolch

Köcherfliegenlarve

Specht

Eichhörnchen

Borkenkäfer

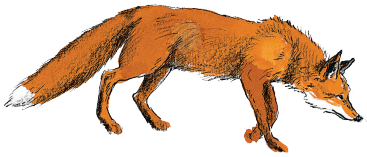
Fuchs

Libelle

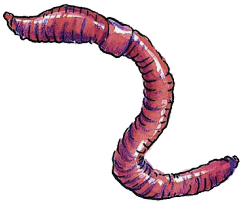
Regenwurm

© Naturama Aargau 2018 Bach 1.2

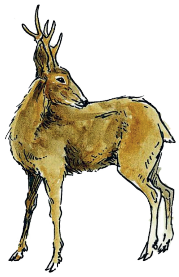
Reh

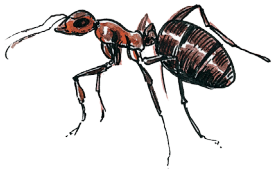
Waldameise

Steine

Spitzschlammschnecke

Kiesel

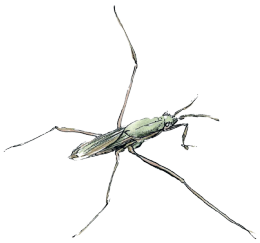
Wasserläufer

Silberweide

Wasserpest

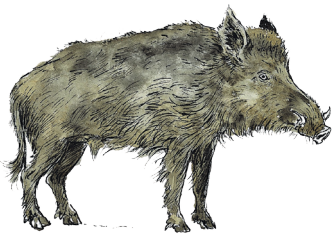
Wildschwein

Waldmaus

Baumstrunk

Wasseramsel

Und was noch?

Welche anderen Tiere und Pflanzen gehören für dich zum Bach?
Welche Geräusche hört man am Bach? Notiere, skizziere und beschrifte.

© Naturama Aargau 2018 Bach 1.2

Die wahre Grösse

Die Tiere und Pflanzen sind ganz unterschiedlich gross.
Hier ein Vergleich über die wahren Grössenverhältnisse.

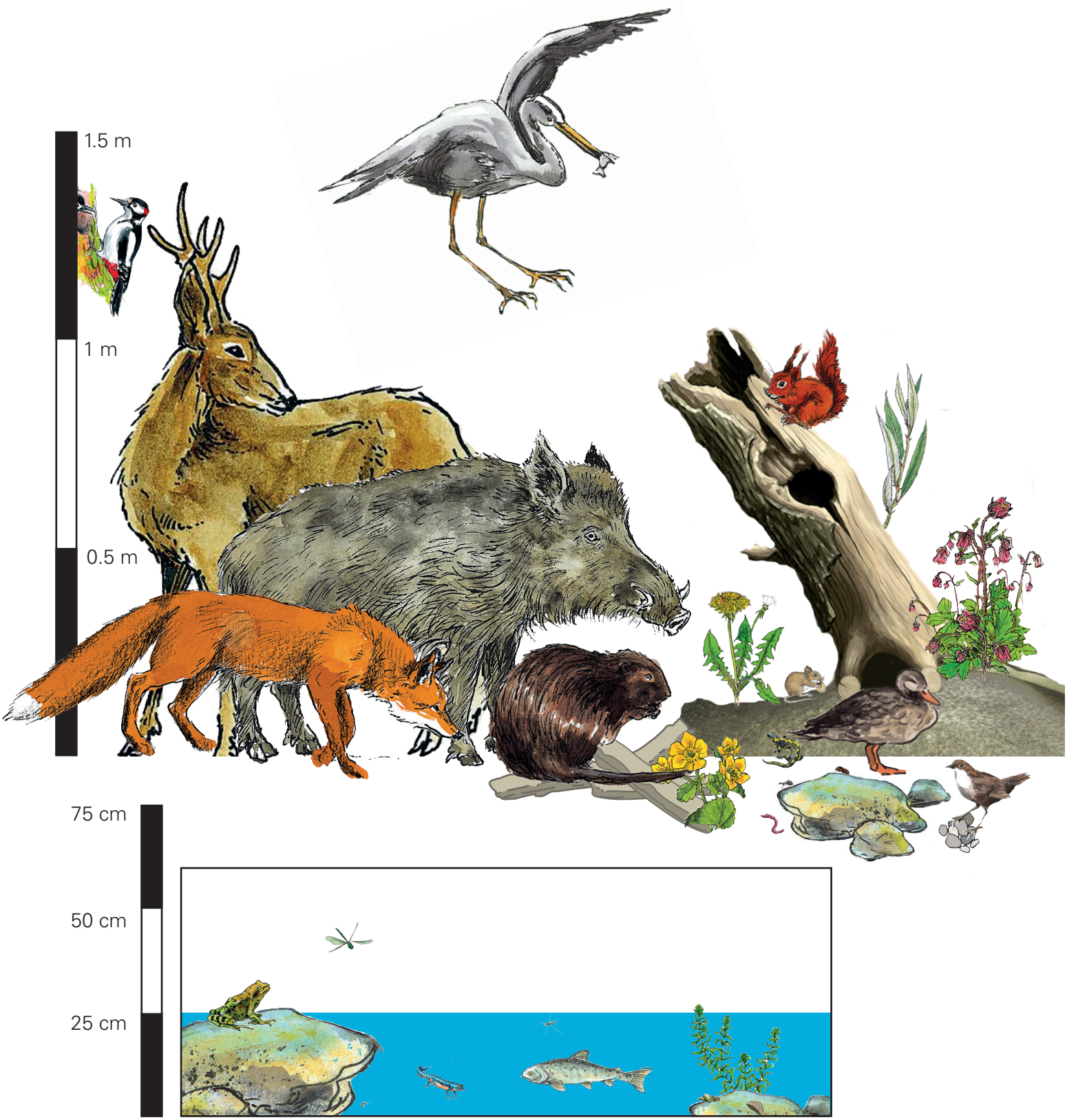

© Naturama Aargau 2018 Bach 1.2